

IN GOMMA PREFABBRICATA

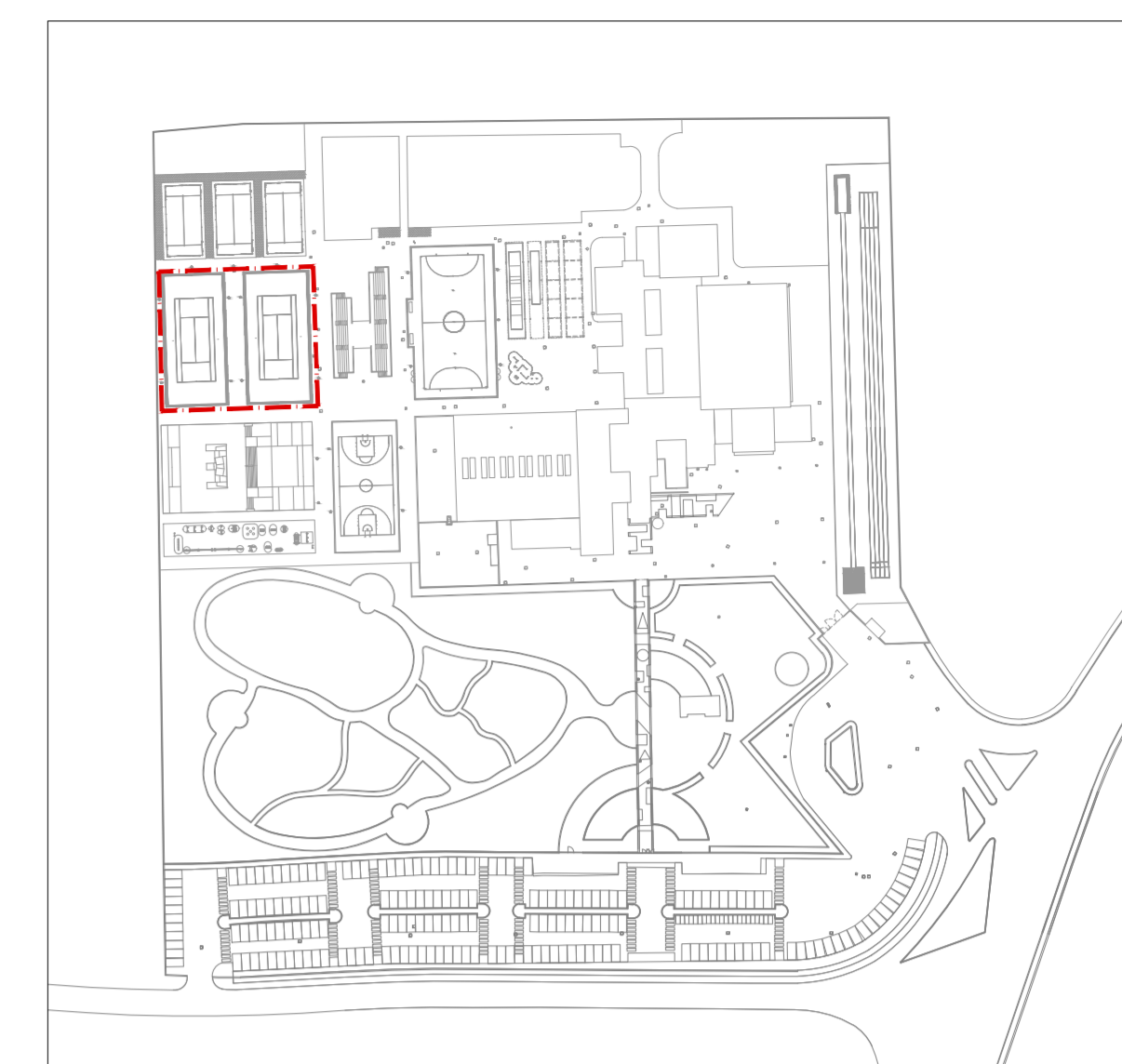

IN GOMMA PREFABBRICATA

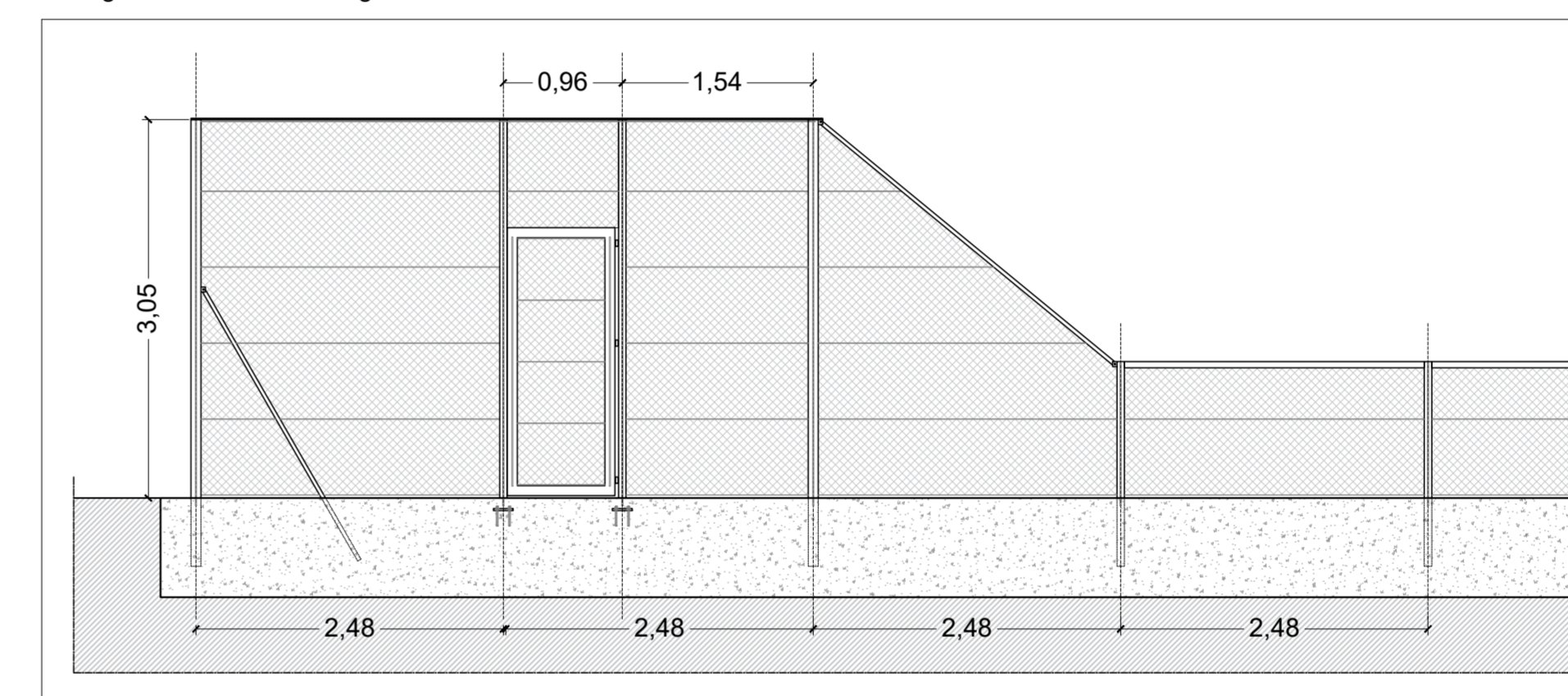
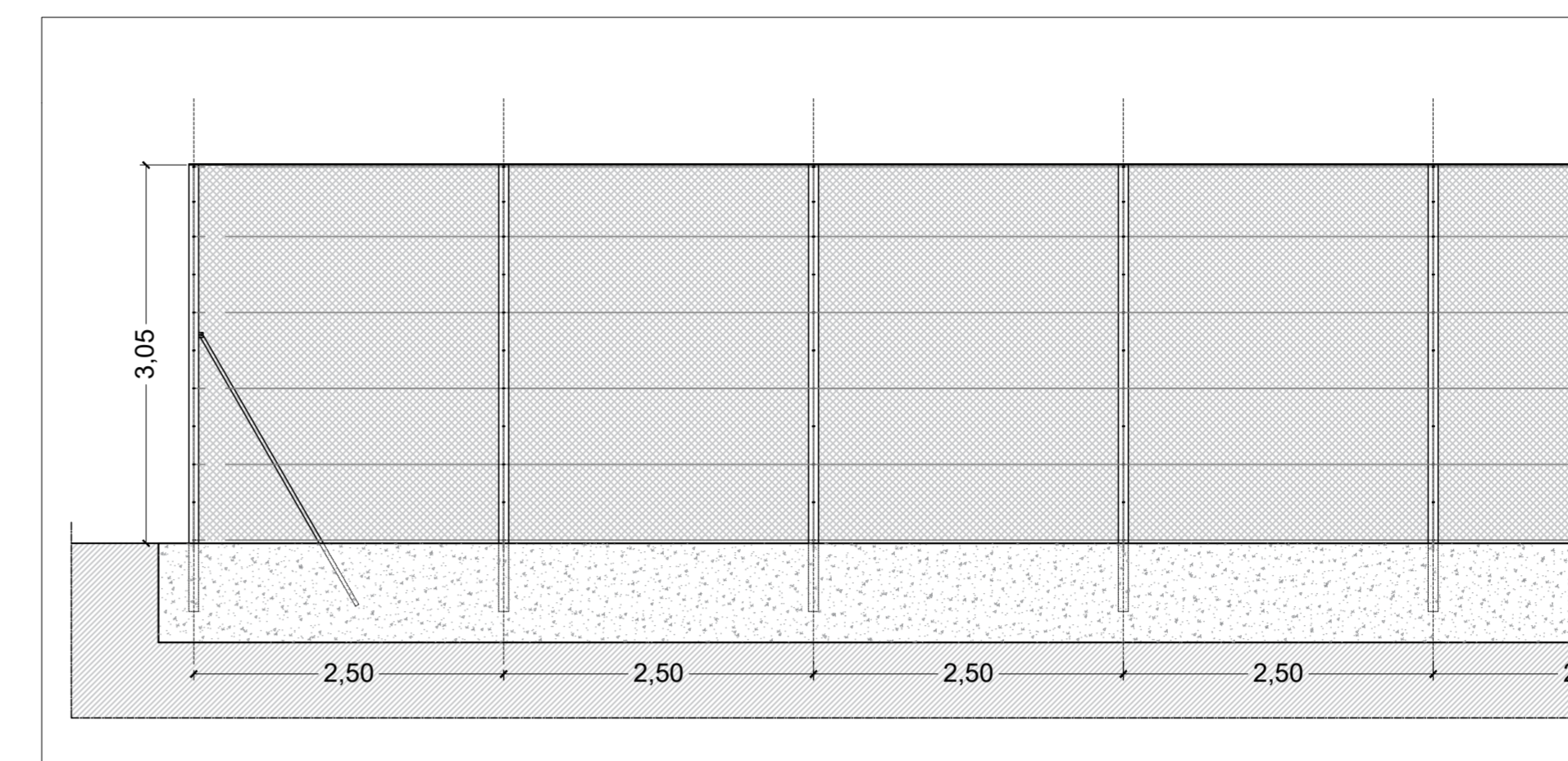
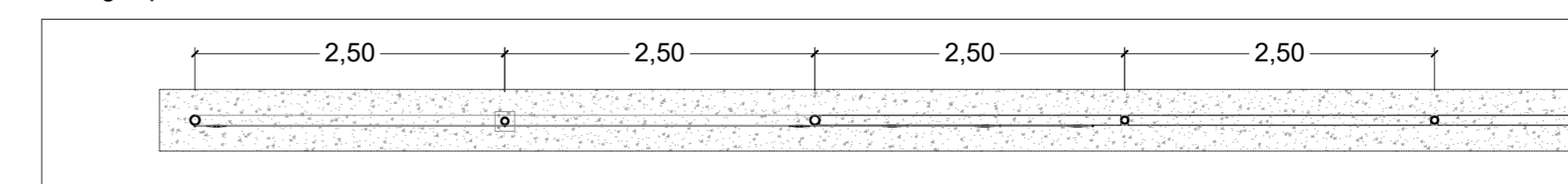
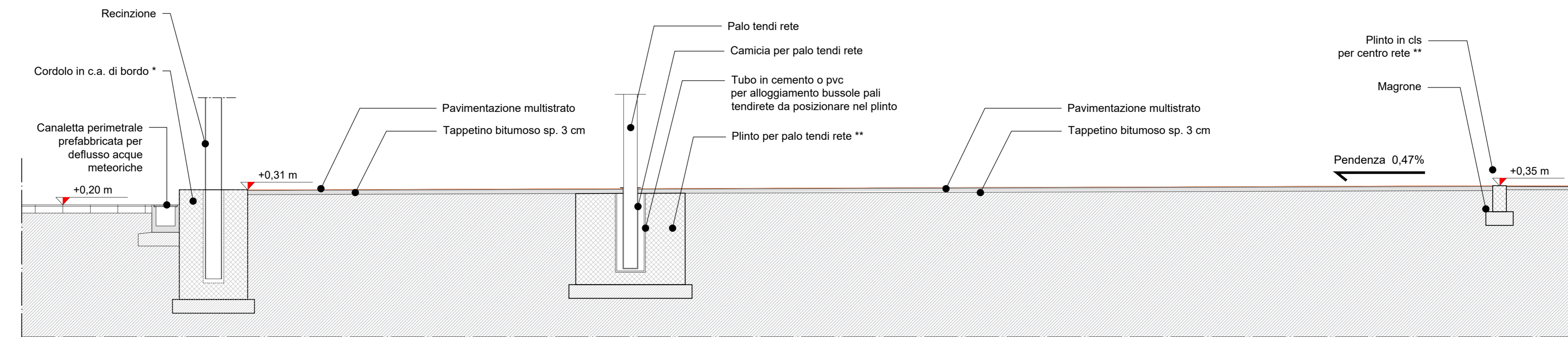
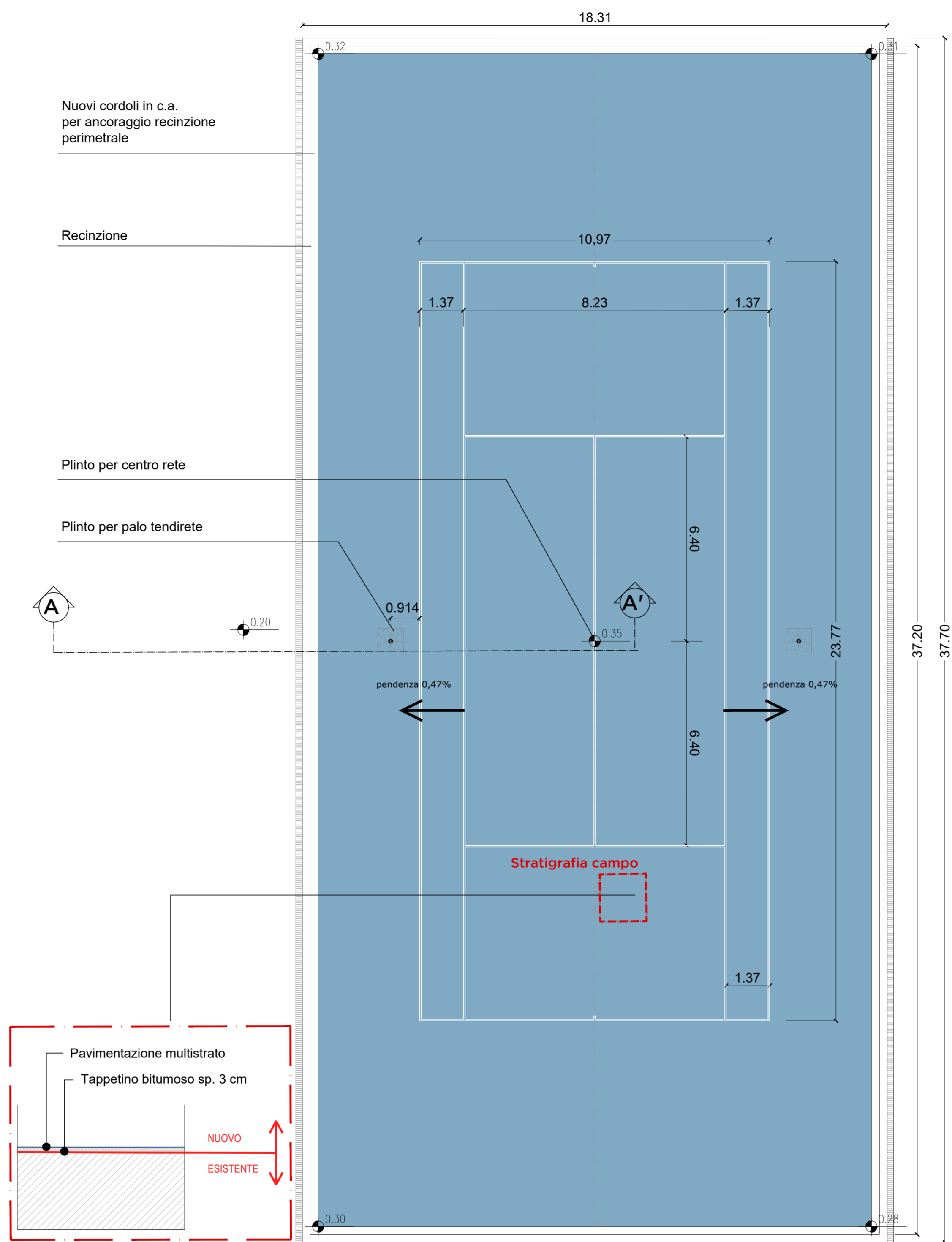
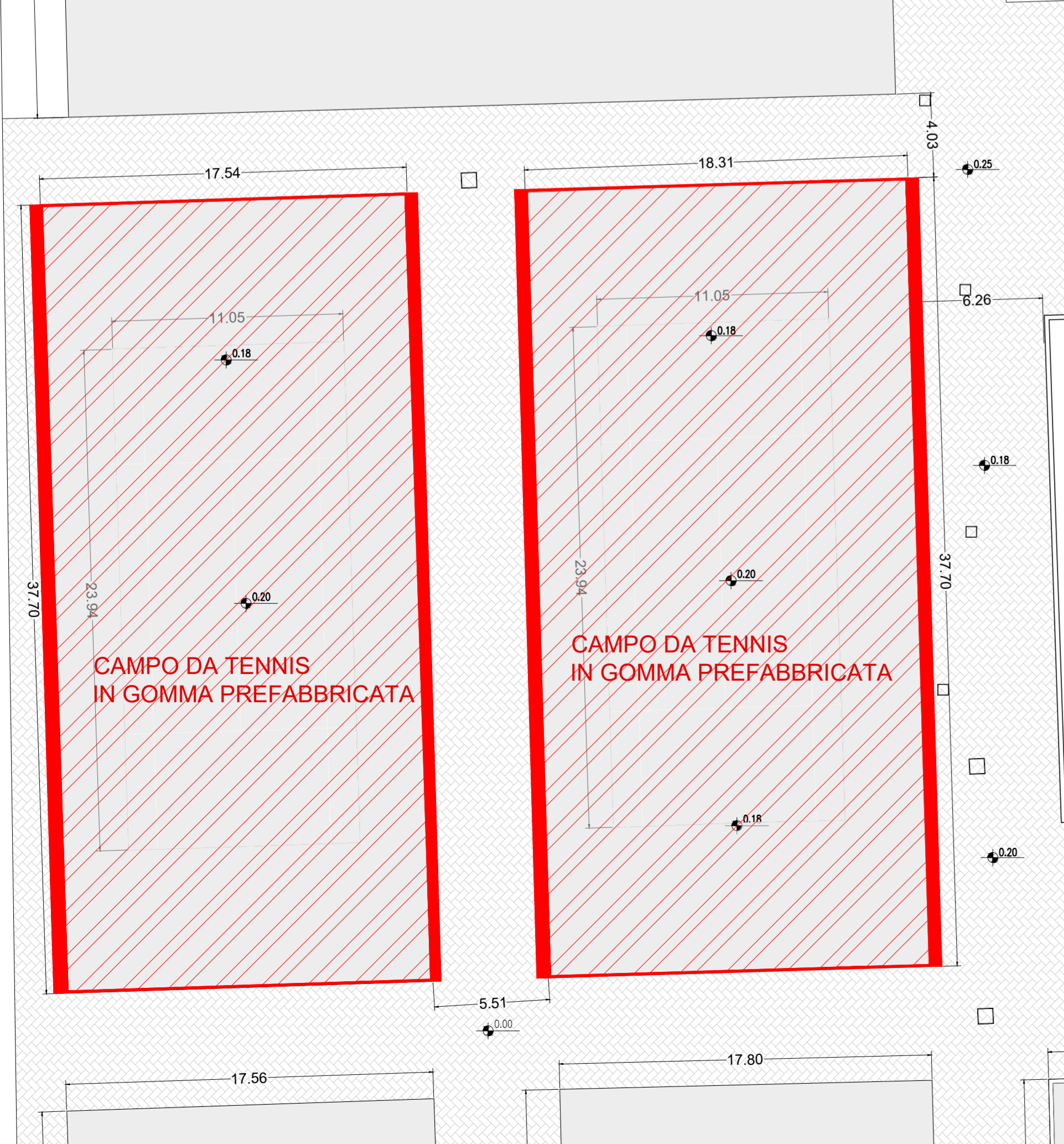

- Campi da Tennis
- Demolizioni
  - rimozione del manto esistente
  - rimozione del tappetino bitumoso esistente
  - demolizione cordolo \*
  - demolizione laterale (lati lunghi) della pavimentazione esistente per le canalette
- Nuove costruzioni
  - cordolo \*
  - tappetino bitumoso
  - manto sintetico
  - canalette per il deflusso delle acque meteoriche

NOTE:

- \* Il cordolo rappresentato è indicativo, verranno eseguite le indagini conoscitive per valutarne le effettive dimensioni e l'eventuale rifacimento in seguito all'esito delle stesse.
- \*\* Le dimensioni dei plinti sono indicative e saranno valutate a seguito delle indagini strutturali
- Le quote di rilievo e di progetto potranno subire un aggiornamento a seguito dell'esito delle indagini conoscitive.



Commissario Straordinario per il risanamento e la riqualificazione del territorio nel Comune di Caivano  
 Interventi infrastrutturali urgenti in favore del Comune di Caivano previsti dal DL 15 settembre 2023 n.123  
 Piano di riqualificazione del Centro Sportivo ex Delphinia

PROGETTO DI FATTIBILITA' TECNICO-ECONOMICA



Progettazione  
 Spazio Sport  
 Ingegneria dello Sport

progetto: fase codice elaborato  
 PRG.CA.001 PF PA.00.002

rappresentazione: 1:200 / 1:100 / 1:50 / 1:20  
 formato: 594 x 1080

descrizione elaborato:  
 Tipologico campo da tennis - piante e sezioni

REV: Progetto di Fattibilità Tecnico - Economica  
 N: A.00  
 DATA: 09/10/2023